FIFV

FESTIVAL INTERNACIONAL DE FOTOGRAFIA EN VALPARAISO

TIERRA QUE ARDE

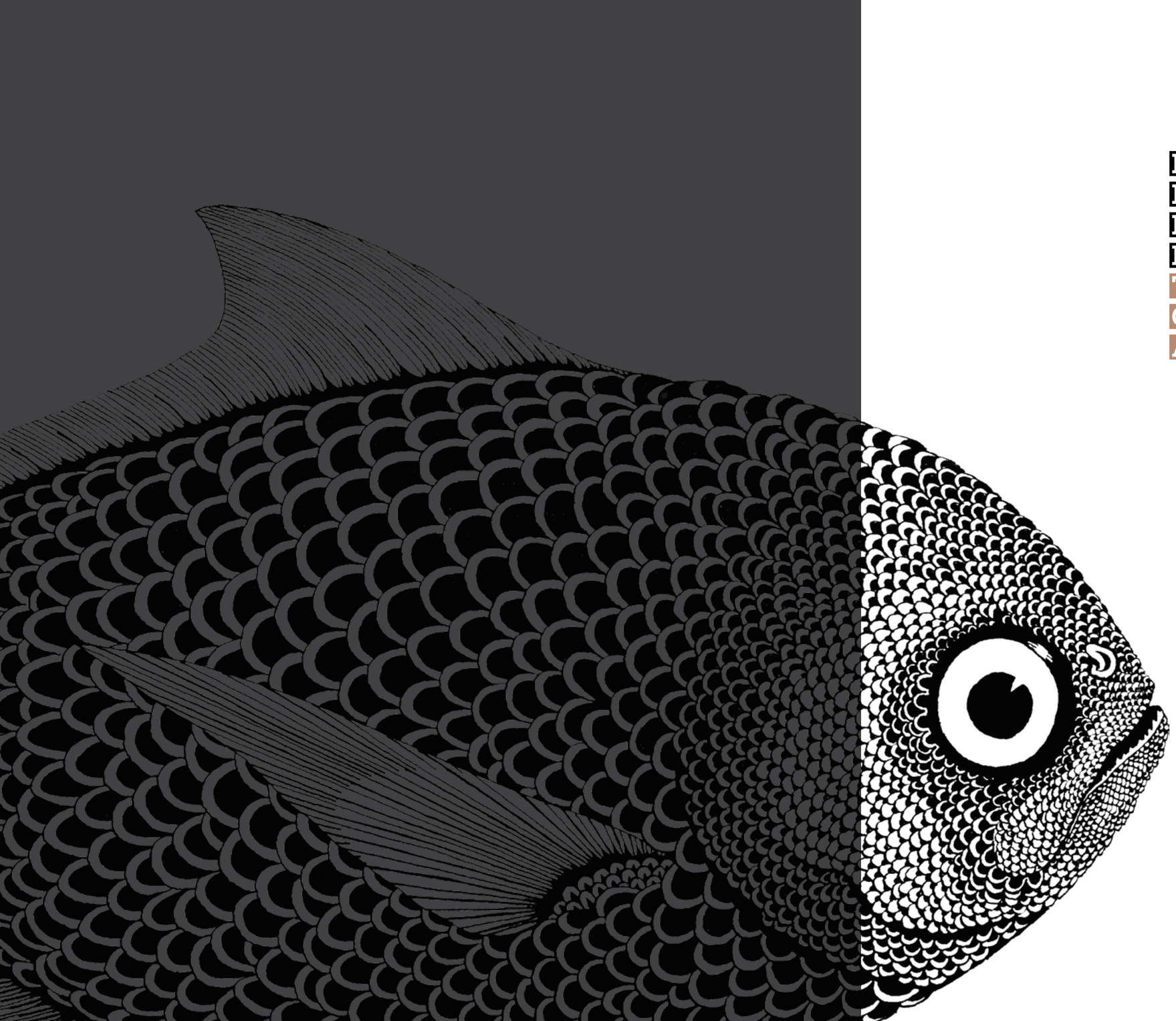

FESTIVAL INTERNACIONAL DE FOTOGRAFIA EN VALPARAISO

TIERRA QUE ARDE

El Festival Internacional de Fotografía en Valparaíso responde a la necesidad de generar un espacio para la expresión fotográfica.
Valparaíso se impone.
Nos juntamos un grupo de fotógrafos(as) y personas ligadas a la fotografía y empezamos a trabajar. Creamos las Brigadas de Acción Fotográfica y de esa forma comenzamos a pensar nuestras imágenes en colectivos, imponiendo el diálogo. Algunos trabajando en casa y otros enviando sus fotografías por internet.
Queremos exponer en la calle. Enfrentar nuestra mirada con el cotidiano, con el tránsito de la ciudad. Hacer un regalo. Imprimimos y pegamos en las esquinas, escaleras, avenidas...
Asumimos la imagen como una herramienta contemporánea. Por eso generamos talleres fotográficos en colegios.
Nos importa entender quiénes somos y dónde estamos. Le encargamos a fotógrafos(as) jóvenes producir una exposición central que instalamos en la plaza.
Es vital compartir con otros horizontes, intercambiar visiones, realidades y unir fuerzas. Nos relacionamos con 17 países.
Hicimos proyecciones en el espacio público, charlas, revisiones de portafolios, una fotomaratón, talleres, conversaciones, encuentros, seminarios. Editamos, diseñamos e imprimimos esta revista. Entonces creamos el primer Festival Internacional de Fotografía en Valparaíso, el FIFV. Un festival de creación fotográfica.

Valparaíso, 30 octubre 2010



CIA de foto

Weeraya Fouchard



Pablo Salvador Valenzuela

Norma Sandoval





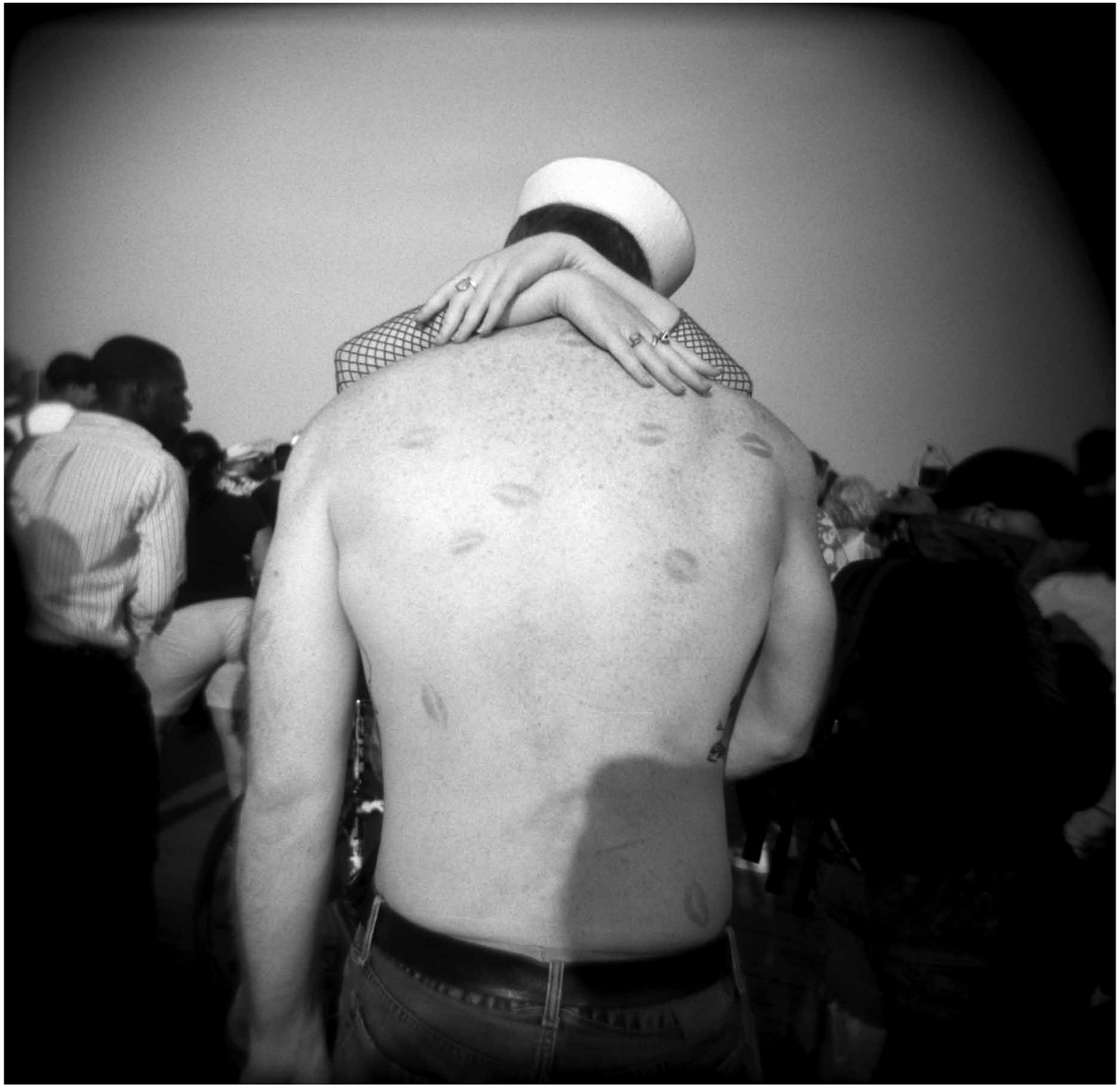



Brigitte Grignet



Jaime Puebla



Nicolás Wormull





Malu Teodoro

Rosario Montero



Brigada Kütralparaíso



(B)alpo

El lado B de la ciudad

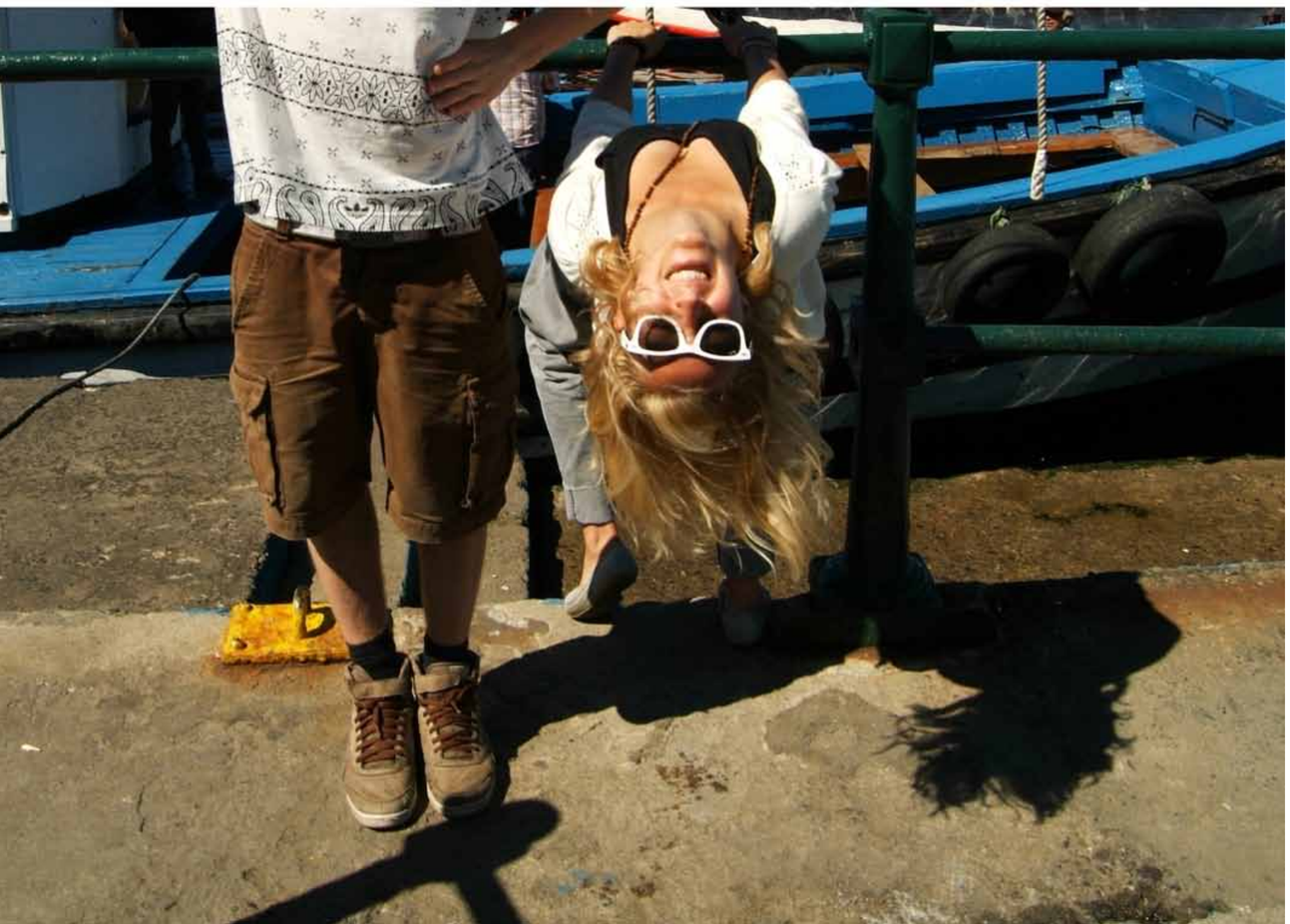







Daniela Bertolini
Makarena Aqueveque
Geraldine Loaiza
Jennifer Astudillo
Pablo Cifuentes
Carolina González
Soledad Montero
Nestor Alvarez
Lucas Gómez
Gabriela Sandoval
Marjorie Ancain
Sebastián Milla
Maria Paz Maureira

(B)alpo es una experiencia de fotografía compartida desarrollada en la ciudad anteriormente llamada Valparaíso.

(B)alpo es una reflexión contemporánea sobre la creación colectiva y la representación visual de los territorios.

El proceso de creación implicó la toma previa las decisiones clave:

¿Qué fotografiar?, ¿Cómo fotografiar?, ¿Cómo ser visto? y ¿Dónde ser visto? y el desarrollo posterior de todas las fases en el plazo de cinco días.

El resultado final del proyecto es una caja que incluye un mapa y una colección de postales, así como una ambiciosa campaña publicitaria de lanzamiento del producto.

Juan Valbuena

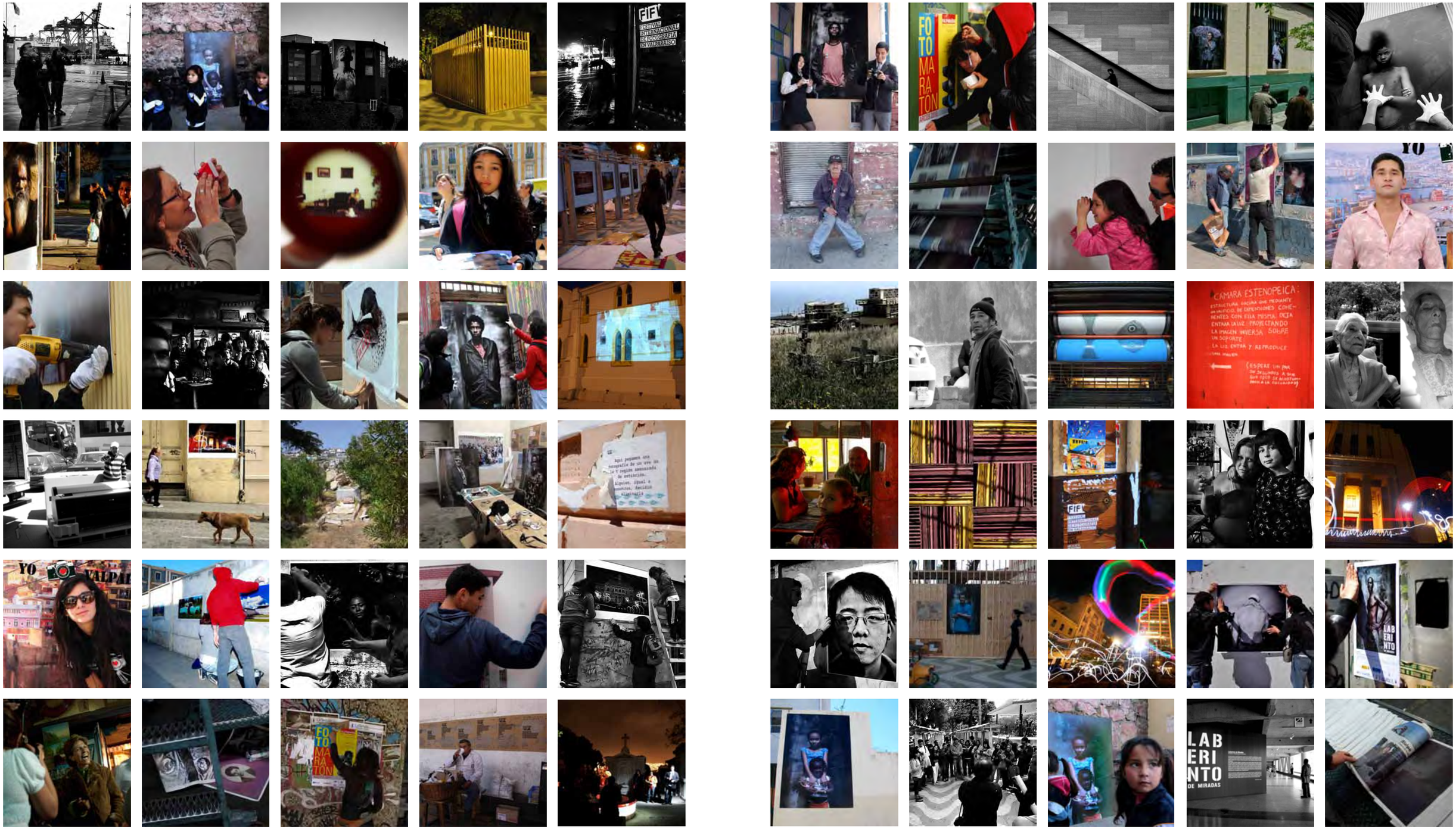
FIFI
FESTIVAL INTERNACIONAL DE FOTOGRAFIA EN VALPARAISO
FOTO MARATON
CAMARA ESTENOPEICA:
LAB ERI NTO
DE MIRADAS

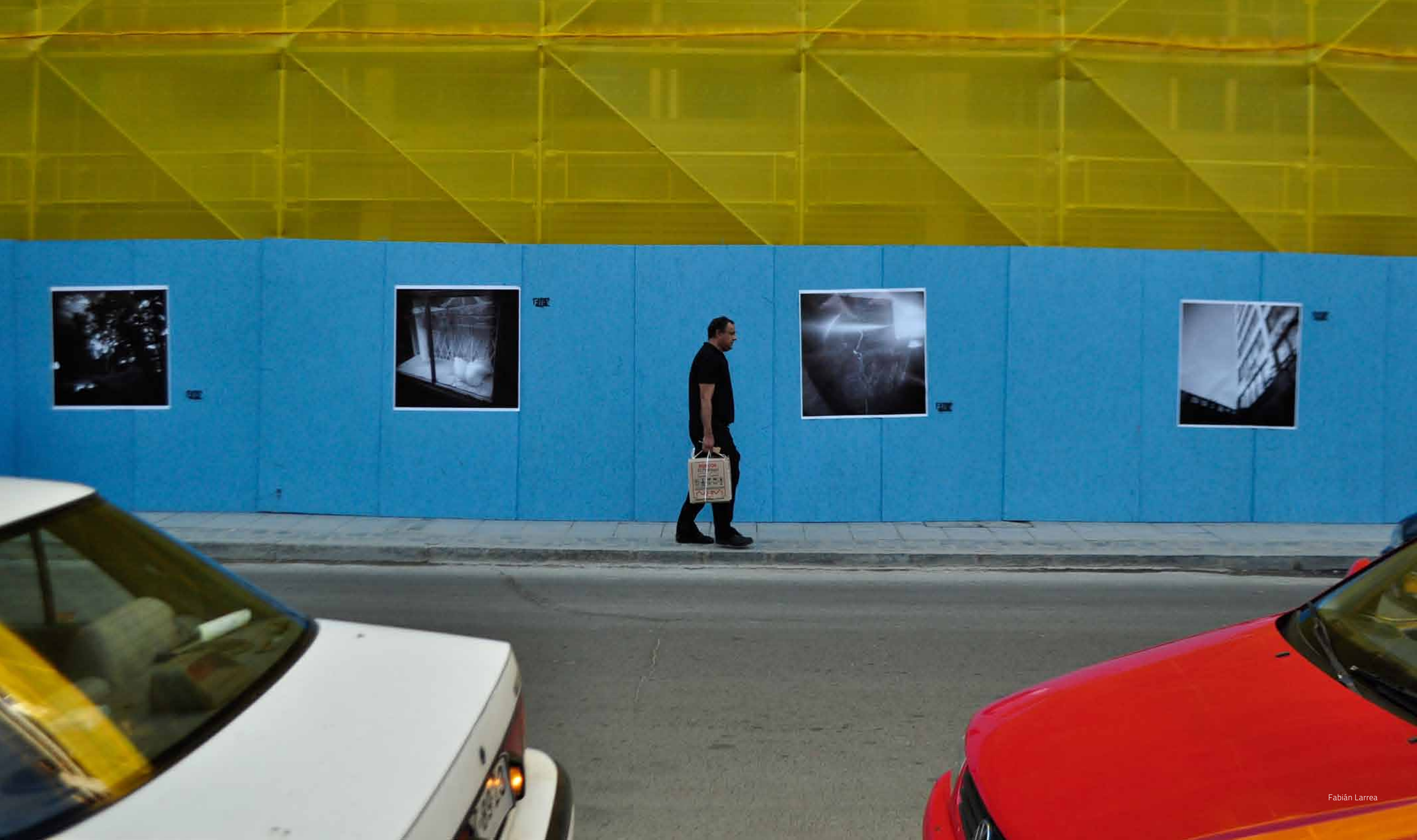

Fabián Larrea

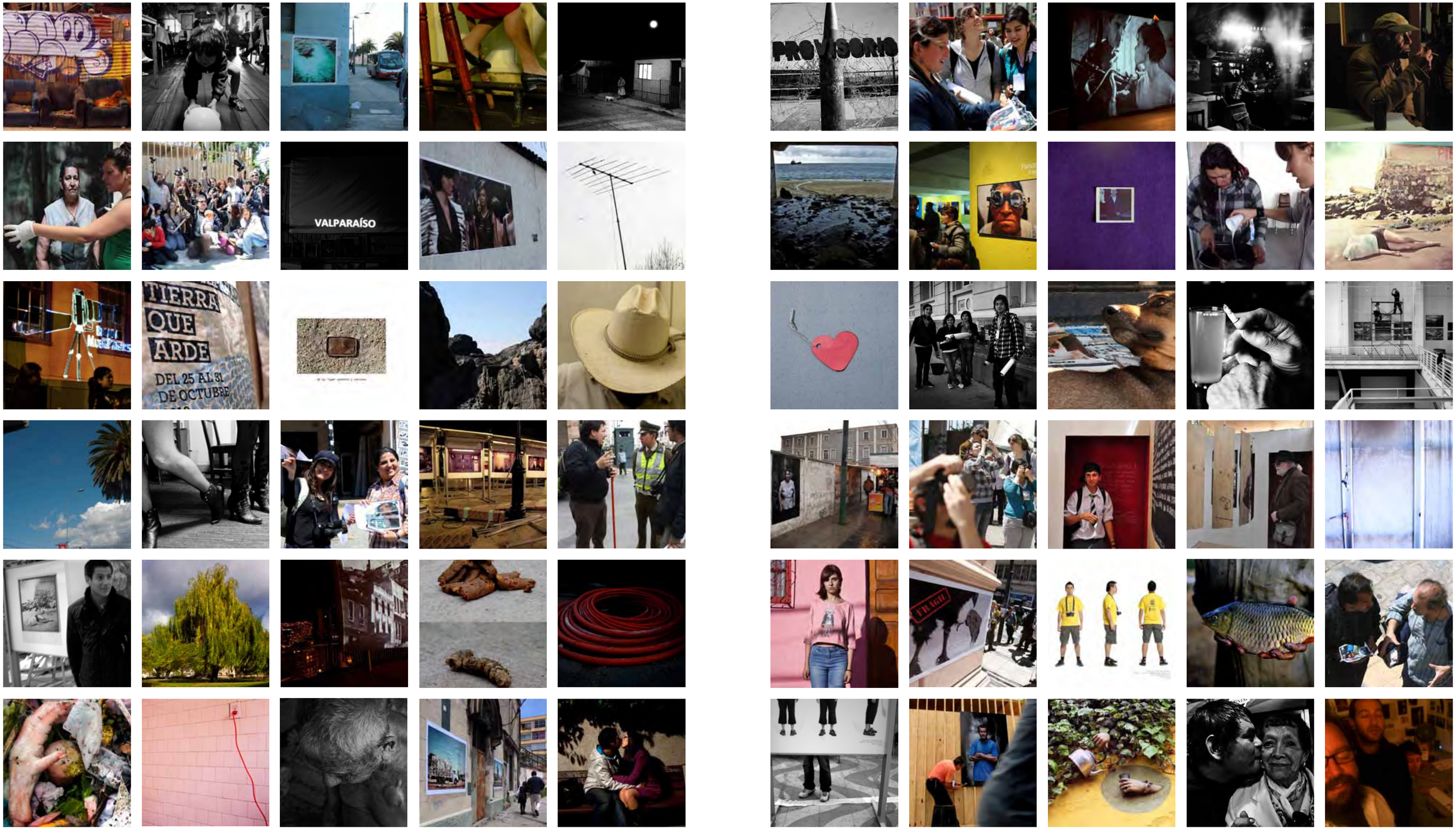
VALPARAÍSO
TIERRA
QUE
ARDE
DEL 25 AL 31
DE OCTUBRE
PROVISORIO

Paula López



Daniel Lara



Arturo García

Pancho Rives

Jorge Rojas



Maglio Pérez





Luís García Vinicius Assencio



Roberto Molina





Juan Valbuena | Nophoto



Marcelo Salinas

Fernando Aceña | Victoria Acevedo | Mane Adaro | Luis Enrique Aguilar | Néstor Álvarez | Karen Alzadora Edmundo Amaranti | Catherine Andrea | Macarena Aqueveque | Cristián Aranda | Carla Araneda | Luis Adrián Araneda | Gerardo Aravena | Perla Araya | Manuel Arenas | Esteban Arias | Vinicius Asensio | Jennifer Astudillo Anderson Azúa | Camila Bahamondes | Camilo Barbarie | Constanza Barbera | Jorge Barrera | Marcela Barrios Alejandra Becerra | Alexandre Belem | Daniela Bertolini | Mauro Bregante | Anamaria Briede | Scarlet Burns Alejandro Bustos | Rodrigo Calderón | Karina Calfuleo | Juan Pablo Campos | Iatá Cannabrava | Fernanda Carrasco | Claudi Carreras | Cecilia Carvajal | Pilar Castro | Pedro Celedón | Bertha Cervantes | Adriana Chávez Cia de fotos | Pablo Cifuentes | José Pablo Concha | Marcelo Conejeros | Mariana Contreras | Álvaro De la Fuente Marta De la Vega | Manuel Del Fierro | Rodrigo Dessa | Gastón DÍaz | Carlos Díaz | Antonio Duarte | René Ercilla | Carlos Erices | Josafath Estrada | Rita Ferrer | Helena Fitzek | Guillermo Flores | Weeraya Fouchard Marco Fredes | Katherin Fuenzalida | Mariana Gallardo | Arturo García | Felipe García | Luis García | Rodrigo Garrido José Giribás | Javier Godoy | Rodrigo Gómez Rovira | Antonio González | Carolina González | Daniella González Iván Gerbac | Jorge Gronemeyer | Mariana Guzmán | Claudia Hans | Tamina Hauser | Alejandro Hermosilla Rodrigo Herrera | Consuelo Heussler | Abisai Ibáñez | Juan Francisco Jaña | Jorge Jiménez | Andea Jösch Nuria Kishinevsky | Américo La Orga | Alberto Lagos | Teresita Lamar | Daniel Lara | Miguel Angel Larrea | Lorena Leiva | Michel León | Jack Lesage | René Lescornez | José Miguel Leyton | Sebastián Liberona | Valentina Lippi Francisco Lizama | Geraldine Loaiza | Daniela López | Héctor López | Paula Muriel López | Nelly Maldonado Jonathan Mancilla | Cintia Márques | Ariel Martínez | Yael Martínez | Cristián Maturana | María Paz Maureira Diego Maya | Dante Alzzio Mellado | Manu Melo Franco | Carolina Mery | Carlos Miquel | Amanda Molina Macarena Molina | Roberto Molina | Carla Möller | Javiera Monsalves | Juan Diego Montalva | Rosario Montero Soledad Montero | Andrés Morales | Mayte Moreno | Jaime Morera | Catalina Muencke | Nelson Muñoz | Gabino Murúa | Pilar Novoa | Klaus Odenwald | Karen Olivares | Paz Olivares | Jaime Olivos | Cristián Opazo | Renato Ordenes | Romina Órdenes | Óscar Órdenes | Maricel Orellana | Cristián Orozco | Aldo Ortíz | Francisca Osorio Sebastián Oteiza | Daniela Parra | Vanessa Pendola | Javiera Peralta | Maglio Pérez | Kurt Petautschnig | César Pincheira | Constanza Pino | Pilar Polanco | Jorge Ponce | Natasha Pons | Jaime Puebla | Judith Quintero | Javier Quiroz | Sergio Quiroz | Carla Ramírez | Pedro Ramírez | Carlos Rammsy | Nicole Rivera | Pancho Rives | Jorge Rojas | Montserrat Rojas Corradi | Gina Román | Andrés Rudolphy | Gastón Salas | Samuel Salgado | Marcelo Salinas | Verónica Salinas | Javier Sánchez | Norma Sandoval | Paola Sepúlveda | Sebastián Sepúlveda | Santiago Serrano | Jorge Severino | Cristofer Sid | Danitza Soto | Bárbara Soza | Lindsey Stuardo | Darío Tapia | Malu Teodoro Sebastián Toledo | Carlos Torres | Gabriel Uribarri | Juan Valbuena | Fernanda Valderrama | Jaime Valdés | María Eliana Valdés | Pablo Salvador Valenzuela | Carolina Vásquez | Jacqueline Vega | Leonora Vicuña | Jorge Villa Catalina Villacura | Hugo Villalobos | Leester Villarroel | Anibal Vivaceta | VU' | John Yevenes | Luis Weinstein | Sergio Weinstein | Katherine Williams | Nicolás Wormull | Alonso Yañez | Johanna Zamora | Raúl Zamora | Esteban Zúñiga

CHILE
MEXICO
ARGENTINA
REPUBLICA DOMINICANA
ESTADOS UNIDOS
CANADA
ALEMANIA
ESPAÑA
FRANCIA
EMIRATOS ARABES UNIDOS
INDIA
BELGICA
BRASIL
VENEZUELA
SUECIA
TAILANDIA
ECUADOR

Vinicius Assencio

FIFV

FESTIVAL INTERNACIONAL DE FOTOGRAFÍA EN VALPARAÍSO

DIRECCIÓN
Rodrigo Gómez Rovira

SUBDIRECCIÓN
Jaime Valdés

PRODUCCIÓN EJECUTIVA
Luis Weinstein

BRIGADAS DE ACCIÓN FOTOGRÁFICA
Héctor López

COMUNICACIÓN Y PRENSA
César Pincheira

COORDINACIÓN GENERAL | CHARLAS Y SEMINARIOS
Samuel Salgado

PROYECCIONES
Fernando Aceña

PRODUCCIÓN GENERAL
Pilar Polanco

WEBMASTER
Edmundo Amaranti

ASESOR INTERNACIONAL
Claudi Carrera

COLABORADORES
Curadora Exposición ¿Dónde el paisaje?:
Mane Adaro

Taller Internacional:
Juan Valbuena

Profesores:
Jaime Valdés
Samuel Salgado
Néstor Álvares
Nelson Gallardo
Soledad Montero
Marta de la Vega
Tamina Hauser

Registro Fotográfico:
Catalina Muencke
Rodrigo Calderón
Nicole Rivera
Catalina Villacura
Mariana Contreras
Bárbara Ortíz
Guillermo Flores
Fabián Larrea
John Yevenes
Carolina Gonzalez
Javier Quiroz
Helena Fitzek

REVISTA FIFV

DIRECCIÓN GENERAL Y EDICIÓN FOTOGRÁFICA
Rodrigo Gómez Rovira
Nicolás Wormull

DISEÑO GRÁFICO E ILUSTRACIÓN
ALZZIO | Dante Mellado Vásquez

FOTO PORTADA | Rodrigo Gómez Rovira

© Todos los derechos reservados.
Queda prohibida la reproducción total o parcial de esta obra, sea por medios mecánicos o electrónicos, sin la debida autorización de sus autores.
La presente edición fue impresa en El Mercurio de Valparaíso y contempló un tiraje de 5000 ejemplares.

Valparaíso, Chile.
30 octubre 2010



Josafath Estrada

Cultura

FIFV

WWW.FIFV.CL

2010

ORGANIZA

AFV ASOCIACION FOTOGRAFOS VALPARAISO

arcos

PATRIMONIO FOTOGRAFICO

CAMARALUCIDA FOTOGRAFÍA

hd huelladigital.cl

AUSPICIA

DuocUC

Empresas ANDRÓMACO

mío!estudio

EPSON EXCEED YOUR VISION

PATROCINA

Forum

Ilustre Municipalidad de Valparaíso

Gobierno de Chile

Sociedad Chilena de Fotografía

EMBAJADA DE ESPAÑA EN CHILE

aecid CENTRO CULTURAL

Casa Amèrica Catalunya

MEDIO ASOCIADO

EL MERCURIO DE VALPARAÍSO

AUSPICIA

Canon